# GUIDE MAP

## フェーリエンドルフ 施設内マップ

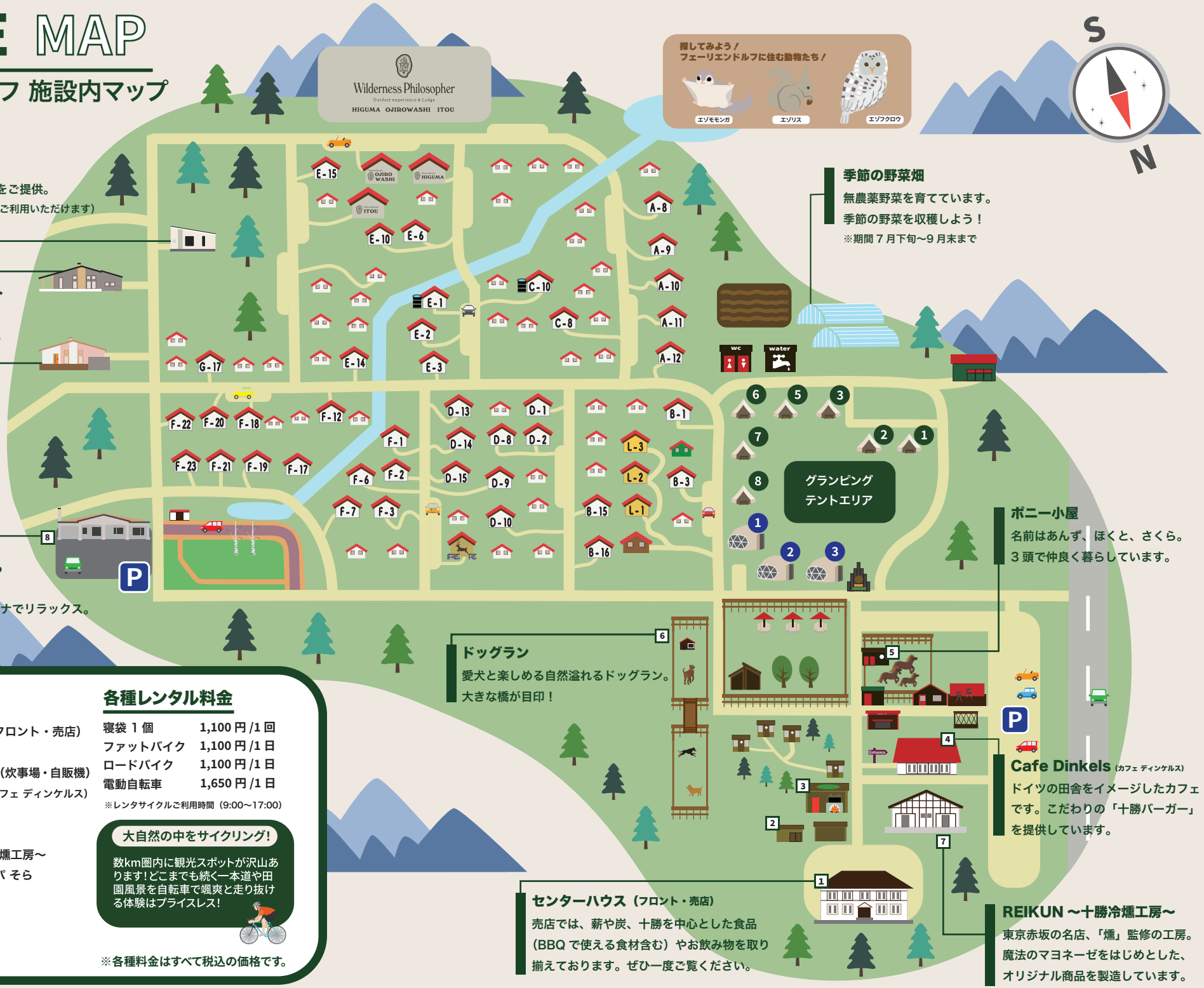


### メルカトル

専属シェフによるコース料理をご提供。
（特定のコテージにご宿泊の方のみご利用いただけます）

### プレジデンシャルスイート

最高級の宿泊体験を
求める方向けのコテージです。

### プリンセススイート

プリンセスのお部屋を
イメージしたコテージです。

### 十勝エアポートスパ そら

良質な天然モール温泉、
本格フィンランド式サウナでリラックス。

### 季節の野菜畑

無農薬野菜を育てています。
季節の野菜を収穫しよう！
※期間 7 月下旬〜9 月末まで

### ポニー小屋

名前はあんず、ほくと、さくら。
3 頭で仲良く暮らしています。

### ドッグラン

愛犬と楽しめる自然溢れるドッグラン。
大きな橋が目印！

### Cafe Dinkels（カフェ ディンケルス）

ドイツの田舎をイメージしたカフェです。こだわりの「十勝バーガー」を提供しています。

### センターハウス（フロント・売店）

売店では、薪や炭、十勝を中心とした食品（BBQ で使える食材含む）やお飲み物を取り揃えております。ぜひ一度ご覧ください。

### REIKUN 〜十勝冷燻工房〜

東京赤坂の名店、「燻」監修の工房。
魔法のマヨネーゼをはじめとした、
オリジナル商品を製造しています。

## 施設紹介

1. センターハウス（フロント・売店）
2. ゴミ捨て場
3. ガーデンキッチン（炊事場・自販機）
4. Cafe Dinkels（カフェ ディンケルス）
5. ポニー小屋
6. ドッグラン
7. REIKUN 〜十勝冷燻工房〜
8. 十勝エアポートスパ そら

## 各種レンタル料金

| | |
|---|---|
| 寝袋 1 個 | 1,100 円 /1 回 |
| ファットバイク | 1,100 円 /1 日 |
| ロードバイク | 1,100 円 /1 日 |
| 電動自転車 | 1,650 円 /1 日 |

※レンタサイクルご利用時間（9:00〜17:00）

### 大自然の中をサイクリング！

数km圏内に観光スポットが沢山あります！どこまでも続く一本道や田園風景を自転車で颯爽と走り抜ける体験はプライスレス！

※各種料金はすべて税込の価格です。